



2025.gada 25.februāris.

Atzinums par nekustamā īpašuma, kas atrodas
Dienvidkurzemes novadā, Nīcas pagastā,
Nosaukums: “Rudzupuķe”
tirgus vērtību.

Dienvidkurzemes novada pašvaldībai

Cienījamās kundzes!
Augsti godātie kungļi!

Pēc Jūsu pasūtījuma esam veikuši nekustamā īpašuma, ar kadastra numuru 6478 009 0010, kas atrodas **Dienvidkurzemes novadā, Nīcas pagastā, “Rudzupuķe”**, ir reģistrēts Nīcas pagasta zemesgrāmatas nodalījumā Nr.100000918295 un sastāv no zemes vienības ar kadastra apzīmējumu 6478 009 0052 un kopējo platību 1,7 ha (turpmāk tekstā vērtēšanas „Objekts”) novērtēšanu. Atzinums satur mūsu viedokli par iepriekš minētā nekustamā īpašuma tirgus vērtību.

Atzinums paredzēts iesniegšanai **Dienvidkurzemes novada pašvaldībai** un nedrīkst būt izmantots citu juridisku un fizisku personu vajadzībām bez rakstiskas vērtētāju atļaujas. Vērtētāji neuzņemas atbildību par Atzinumā lietoto pieņēmumu, aprēķinu un iegūto rezultātu lietošanu ārpus iepriekš norādītā vērtēšanas mērķa un konteksta, nav izmantojams iesniegšanai **Kreditīestādēs** un **Latvijas Republikas Tieslietu ministrijas pakļautām iestādēm**.

Atzinums pamatojas uz Latvijas standartu „Īpašumu vērtēšana” LVS-401:2013 un vislabākā izmantošanas veida koncepciju saskaņā ar tirgus vērtības definīciju. Mūsu viedoklis balstās uz vērtētāju zināšanām par nekustamā īpašuma tirgu, pieejamo informāciju par vērtēšanas objektu un prasmī analizēt nekustamā īpašuma tirgus notikumus. Turpmāk minētā vērtība ir vērtētāju labākais viedoklis, kādu varēja pieņemt, vadoties no mūsu rīcībā esošās informācijas un laika ierobežojumiem, kā arī punktā 5.1 minētajiem pamatpieņēmumiem un ierobežojošiem faktoriem.

Darām Jums zināmu SIA “INTERBALTIJA” atzinumu, ka nekustamā īpašuma, kas atrodas **Dienvidkurzemes novadā, Nīcas pagastā, “Rudzupuķe”**, 2025.gada 22.februārī* visvairāk iespējamā tirgus vērtība ir

9 600 (deviņi tūkstoši seši simti) **eiro** ar pārdošanas termiņu **12** (divpadsmit) mēneši.

* - nekustamā īpašuma apskates (vērtētāja apmeklējuma) datums.

Noteiktā tirgus vērtība ir spēkā, ja tiek atsavinātas pilnas īpašuma tiesības uz vērtēšanas Objektu, tā sastāvs atbilst atzinuma 4.punktā aprakstītajam stāvoklim, ja nekustamā īpašuma lietošana nav ierobežota ar atzinuma 5.6 punktā minētiem iespējamiem apgrūtinājumiem. Apgrūtinājumu izmaiņu gadījumā, vai vērtējamā īpašuma sastāva izmaiņu gadījumā, kā arī izmantošanas mērķa maiņas gadījumā, izmainīsies arī noteiktās vērtības. Vērtētāji neuzņemas atbildību par neparedzamām tirgus vērtību izmaiņām, kas var notikt ārēju apstākļu ietekmes rezultātā.

Ar cieņu,

Arnis Zeilis,
Valdes loceklis

ŠIS DOKUMENTS IR ELEKTRONISKI PARAKSTĪTS AR DROŠU ELEKTRONISKO PARAKSTU UN SATUR LAIKA ZĪMOGU

SATURS

1. Vispārējā informācija
 - 1.1 Vērtējamais īpašums
 - 1.2 Vērtējuma pasūtītājs
 - 1.3 Vērtēšanas uzdevums
 - 1.4 Vērtēšanas datums
 - 1.5 Vērtēšanas mērķis
 - 1.6 Īpašumtiesības
 - 1.7 Vērtējamā īpašuma sastāvs
 - 1.8 Pašreizējā izmantošana
 - 1.9 Plānotā/atļautā izmantošana saskaņā ar attīstības plānu
 - 1.10 Labākais izmantošanas veids
 - 1.11 Vērtējumā izmantotā informācija
 - 1.12 Būtiski neietekmējošie apgrūtinājumi
 - 1.13 Negatīvi ietekmējošie apgrūtinājumi
 - 1.14 Tiek pieņemts, ka īpašums brīvs no sekojošiem apgrūtinājumiem
 - 1.15 Citi izdarītie pieņēmumi
 - 1.16 Vides, sociālo un pārvaldības (ESG) faktoru analīze
2. Vērtējamā īpašuma novietojuma atzīme kartē
3. Fotoattēli
4. Vērtējamā īpašuma raksturojums
 - 4.1 Atrašanās vieta
 - 4.2 Zemes gabala ar kadastra apzīmējumu 6478 009 0052 apraksts
 - 4.2.1 Zemes gabala pieejamība, uzlabojumi pie zemes gabala, autotransporta plūsmas gar zemes gabalu
 - 4.2.2 Zemes gabala konfigurācija un reljefs
 - 4.2.3 Zemes gabala uzlabojumi
 - 4.2.4 Lauksaimniecības zemes raksturojums
5. Īpašuma vērtējums
 - 5.1 Vērtējuma pamatojums
 - 5.2 Vērtējamā īpašuma labākais izmantošanas veids
 - 5.3 Nekustamā īpašuma tirgus daļas, kurā ietilpst vērtēšanas objekts, raksturojums/analīze
 - 5.4 Vērtējamā īpašuma tirgus vērtību ietekmējošie faktori
 - 5.5 Vērtējamā īpašuma tirgus vērtības aprēķins
 - 5.6 Vērtējamā īpašuma atsavināšanas iespējas
 - 5.7 Neatkarības apliecinājums
 - 5.8 Kopsavilkums
6. Pielikumi

1. VISPĀRĒJĀ INFORMĀCIJA

1.1 Vērtējamais īpašums	Nekustamais īpašums, kas atrodas Dienvidkurzemes novadā, Nīcas pagastā, "Rudzupuķe" .
1.2 Vērtējuma pasūtītājs	Dienvidkurzemes novada pašvaldība.
1.3 Vērtēšanas uzdevums	Noteikt vērtēšanas Objektu tirgus vērtību vērtēšanas datumā.
1.4 Vērtēšanas datums	2025.gada 22.februāris. Apskati veica vērtētāja asistents A.Šmits. Reģistrēts 2016.gada 24.novembrī Latvijas īpašumu vērtētāju asociācijā, ar kārtas numuru 23.
1.5 Vērtēšanas mērķis	Vērtēšanas mērķis ir sniegt Pasūtītājam atzinumu par vērtējamā nekustamā īpašuma tirgus vērtību.
1.6 Īpašumtiesības	Dienvidkurzemes novada pašvaldība, reģistrācijas numurs 90000058625. Pamats: Dienvidkurzemes novada pašvaldības 2024.gada 17.oktobra uzziņa Nr.DKN/2024/4.20/103 par pašvaldībai piekrietošo zemesgabalu, Nīcas novada domes 2017.gada 13.novembra lēmums par rezerves zemes fondā ieskaitīto zemes vienību piekritību pašvaldībai (prot. Nr.17, 8.p.).
1.7 Vērtējamā īpašuma sastāvs	Zemes vienība ar kadastra apzīmējumu 6478 009 0052 un kopējo platību 1,7 ha.
1.8 Pašreizējā izmantošana	Zemes vienība, kura piemērota lauksaimniecībai.
1.9 Plānotā/atļautā izmantošana saskaņā ar attīstības plānu	Lauksaimniecības teritorija /L/.
1.10 Labākais izmantošanas veids	Neapbūvēta zemes vienība, kura piemērota lauksaimniecībai.
1.11 Vērtējumā izmantotā informācija	Nīcas pagasta zemesgrāmatas nodaļuma Nr.100000918295 noraksta datorizdruka. LR Valsts zemes dienesta (VZD) reģionālās nodaļas izsniegtā zemes robežu, apgrūtinājumu un situācijas plānu kopijas. VZD Informatīvā izdruka no Kadastra informācijas sistēmas. https://www.zemesgramata.lv , https://www.kadastrs.lv , https://www.lanida.lv , https://www.cenubanka.lv , https://www.ss.com , https://www.reklama.lv , https://www.melioracija.lv , https://www.geolatvija.lv , https://www.ozols.daba.gov.lv
1.12 Būtiski neietekmējošie apgrūtinājumi	VZD Informatīvā izdrukā no Kadastra informācijas sistēmā izdarītas atzīmes: 7312070301 - ekspluatācijas aizsargjoslas teritorija ap navigācijas tehnisko līdzekli, kas paredzēts valsts aizsardzības vajadzībām - 1.7000 ha; 7311041000 - ūdensnotekas (ūdensteču regulēta posma un speciāli raktas gultnes), kā arī uz tās esošas hidrotehniskas būves un ierīces ekspluatācijas aizsargjoslas teritorija lauksaimniecībā izmantojamās zemēs - 0.0523 ha; 8317030100 - Lauku zemei izvērtējamo apgrūtinājumu pārklājuma teritorija zemes kadastrālās vērtības aprēķinam - 0.0991 ha; 7312050101 - ekspluatācijas aizsargjoslas teritorija gar elektrisko tīklu gaisvadu līniju ārpus pilsētām un ciemiem ar nominālo spriegumu līdz 20 kilovoltiem - 0.0991 ha.
1.13 Negatīvi ietekmējošie apgrūtinājumi	Vērtētājam nav zināmi.
1.14 Tiek pieņemts, ka īpašums ir brīvs no sekojošiem apgrūtinājumiem	Vērtētājam nav zināmi.
1.15 Citi izdarītie pieņēmumi, ja,	vērtējamais īpašums nav iekļāts, apgrūtināts ar parādiem vai citiem lietu tiesības ierobežojošiem apgrūtinājumiem.
1.16 Vides, sociālo un pārvaldības (ESG) faktoru analīze	Saskaņā ar informāciju hidro.meteo.lv/slani un attīstības plānu vērtēšanas Objekts neatrodas plūdu riska teritorijā.

2. VĒRTĒJAMĀ ĪPAŠUMA NOVIETOJUMA ATZĪME KARTĒ

Reģionāls novietojums



Informācijas avots:
<https://balticmaps.eu/lv>

Izkopējums no attīstības plāna plānotā/atļautā izmantošana

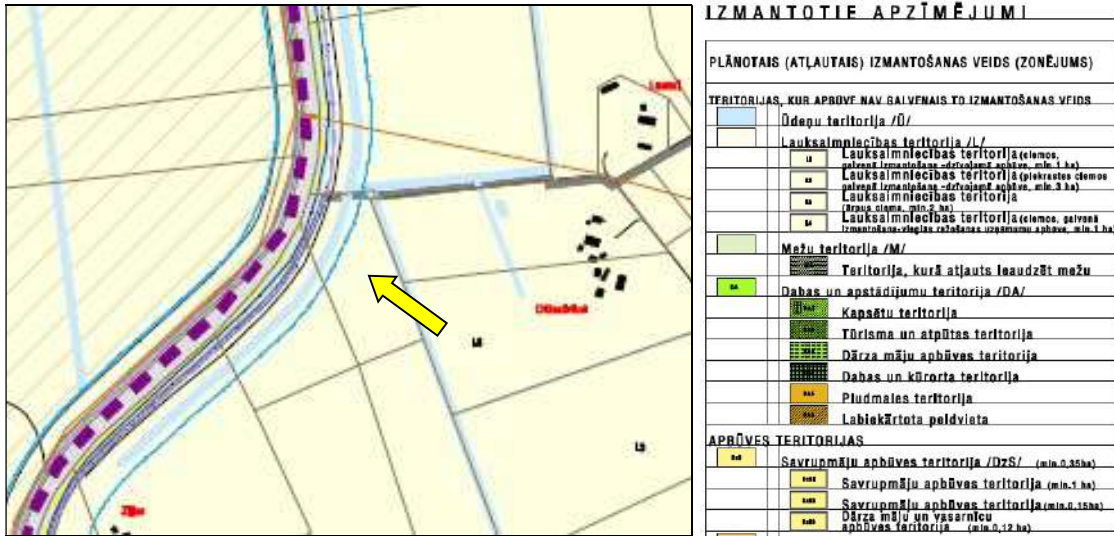

Informācijas avots:
https://geolattvija.lv/geo/tapis#document_36

Ieskats Latvijas plūdu riska un plūdu draudu kartē

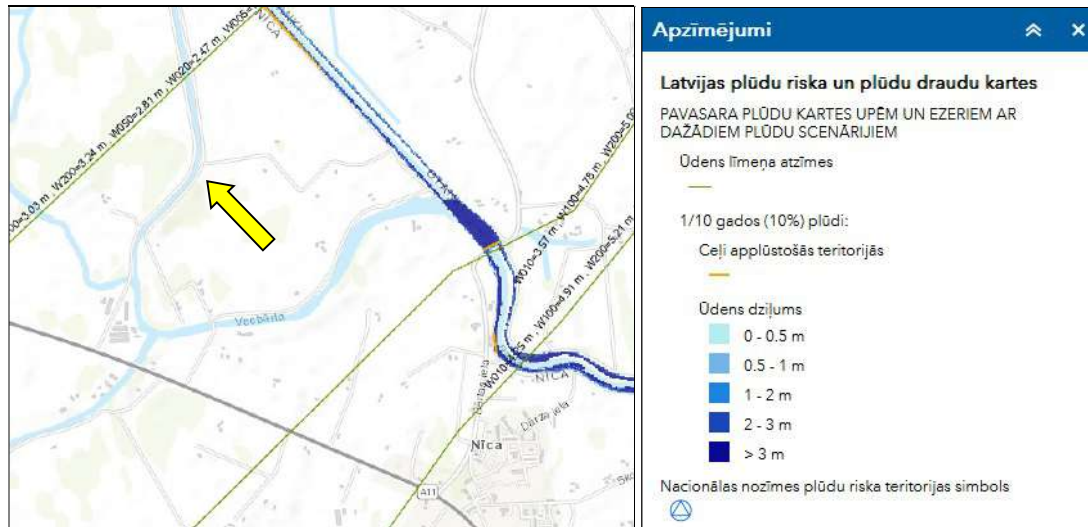

Informācijas avots:
<https://videscentrs.lv/gmc.lv/iebuve/pludu-riska-un-pludu-draudu-kartes>

Ieskats Latvijas īpaši aizsargājamo dabas teritoriju (ĪADT) aizsardzības kartē

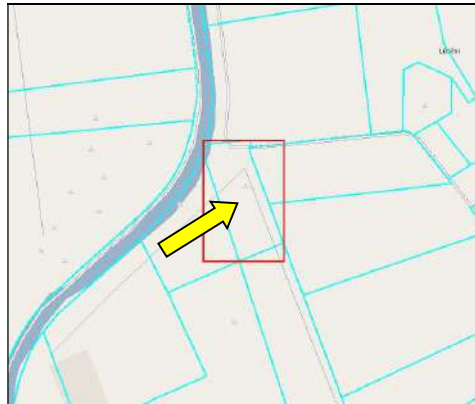

BVZ rezultāti

BVZ rezultāti

- Ēcētāniskais BVZ
- Putnu BVZ
- Ēcētāniskais un Putnu BVZ
- Nav BVZ (Eksperts)
- Nav BVZ (Kultūru kod)

Dabas dati

- Mikroliegumi
- Mikroliegumu buferzonas
- ĪADT - aizsargājami koki (no M1:200 000)
 - sausoknis/kriekļa
 - valsts nozīmes
 - likvidēts (nav spēkā)
 - nav definēts
 - potenciāls (plānots)
 - vietējas nozīmes

ĪADT - pamatteritorijas

- Mikroliegums: Natura 2000
- Dabas piemineklis: alejas
- Dabas piemineklis: ģeoloģiskais veidojums
- Dabas piemineklis: dendroloģiskie stādījumi
- Dabas rezervāts
- Nacionālais parks
- Dabas liegums
- Dabas parks
- Aizsargājamo ainavu apvidus
- Biosfēras rezervāts
- Aizsargājamā jūras teritorija
- ĪADT Dabas pieminekļi (no M1:200 000)

- Neskartī augstie purvi, 7110*
- Degradēti augstie purvi, kuros iespējama vai nav dabiskā atjaunošanās, 7120
- Pārejas purvi un slīkšņas, 7140
- Ieplakas purvos, 7150
- Mīnerālvielām bagāti avoti un avoksnāji, 7160
- Kalkaini zāļu purvi ar dižo aslapi, 7210*
- Avoti, kuri izgulsnē avotkalķus, 7220*
- Kalkaini zāļu purvi, 7230
- Karbonātskātu pamatiežu atsegumi, 8210
- Smilšakmens atsegumi, 8220
- Veci vai dabiski boreāli meži, 9010*
- Veci jaukti platlapju meži, 9020*
- Skujkoku meži uz osveida reljefa formām, 9060
- Staigāju meži, 9080*
- Ozolu meži, 9160
- Nogažu un gravu meži, 9180*
- Purvaini meži, 91D0*
- Aluviāli krastmalu un palieņu meži, 91E0*
- Jaukti ozolu, gobu, ošu meži gar lielām upēm, 91F0

ĪADT zonējums (no M1:200 000)

- Stingrā režīma zona (dabas rezervāta)
- Regulējamā režīma zona
- Sezonas lieguma zona
- Dabas lieguma zona
- Dabas parka zona
- Ainavu aizsardzības zona
- Kultūrvēsturiskā zona
- Neitrālā zona
- Cita režīma zona
- Ārējā aizsargjosla
- Sugu dzīvotnes (punkti) IP
- Sugu dzīvotnes (laukumi) IP

ĪA Biotopi (laukumi)

- <all other values>
- Smilts sēkļi jūrā, 1110
- Lagūnas, 1150*
- Akmeņu sēkļi jūrā, 1170
- Viengadīgu augu sabiedrības uz sanesumu joslām, 1210
- Daudzgadīgs augājs akmeņainās pludmalēs, 1220
- Jūras stāvkrasti, 1230
- Viengadīgu augu sabiedrības dūnainās un zemās smilšainās pludmalēs, 1310
- Piejūras zālāji, 1620*
- Smilšainas pludmalēs ar daudzgadīgu augāju, 1640
- Embrionālās kāpas, 2110
- Priekškāpas, 2120
- Ar lakstaugiem klātās pelēkās kāpas, 2130*
- Pelēkās kāpas ar sfērisku audzēm, 2140*
- Pelēkās kāpas ar ložu kārkli, 2170
- Mēžainas piejūras kāpas, 2180
- Mitras starplāpu ieplakas, 2190
- Piejūras zemesnes smiltāju līdzenumu sausi virsāji, 2320
- Klajas iekšzemes kāpas, 2330
- Ezeri ar oligotrofām līdz mezotrofām augu sabiedrībām, 3130
- Ezeri ar mērturīgu augāju, 3140
- Eitrofi ezeri ar iegrūmušo ūdensaugu un peldaugu augāju, 3150
- Distrofi ezeri, 3160
- Karsta krītenes, 3190*
- Upju strautceces un dabiski upju posmi, 3260
- Donāni upju krastī ar slapļi mīlošu viengadīgu pioniersugu augāju, 3270
- Slapji virsāji, 4010
- Sausi virsāji, 4030
- Kadlīšu audzes zālajos un virsajos, 5130
- Lakstaugu pioniersabiedrības sekās kalnainās augsnes, 6110*
- Smiltāju zālāji, 6120*
- Sausi zālāji kalnainās augsnes, 6210
- Vilkakotās zālāji, 6230*
- Sugām bagātas ganības un ganības pļavas, 6270*
- Mēri zālāji periodiski izžūstošās augsnes, 6410
- Eitrofas augsto lakstaugu audzes, 6430
- Palieņu zālāji, 6450
- Mēreni mitras pļavas, 6510
- Parkveida pļavas un ganības, 6530*

Informācijas avots:
<https://ozols.gov.lv/pub>

3.FOTOATTĒLI



Piekļuve pie vērtējamā Objekta



Zemes vienība ar kadastra apzīmējumu 6478 009 0052



Zemes vienība ar kadastra apzīmējumu 6478 009 0052



Zemes vienība ar kadastra apzīmējumu 6478 009 0052



Zemes vienība ar kadastra apzīmējumu 6478 009 0052



Zemes vienība ar kadastra apzīmējumu 6478 009 0052

4. VĒRTĒJAMĀ ĪPAŠUMA RAKSTUROJUMS

4.1 Atrašanās vieta

Vērtējamais nekustamais īpašums atrodas Dienvidkurzemes novadā, Nīcas pagastā, blakus apdzīvotai vietai Lauciņciems.

Attālums kilometros no vērtējamā nekustamā īpašuma līdz					
Meža ceļam	Vietējās nozīmes ceļam	Asfaltētam autoceļam	Pagasta centram	Novada centram	Rīgai
-	0,4	1,8	2,8	30	233

Līdz tuvākai autobusa maršruta pieturvietai, kas atrodas uz autoceļa A11, ir aptuveni 1,7 km.

	Teicams	Labs	Vidējs	Vājš	Slikts
Iedzīvotāju nodarbinātība -	<input type="checkbox"/>	<input type="checkbox"/>	<input type="checkbox"/>	<input checked="" type="checkbox"/>	<input type="checkbox"/>
Darba vietu pieejamība-	<input type="checkbox"/>	<input type="checkbox"/>	<input checked="" type="checkbox"/>	<input type="checkbox"/>	<input type="checkbox"/>
Iepirkšanās vietu pieejamība-	<input type="checkbox"/>	<input type="checkbox"/>	<input checked="" type="checkbox"/>	<input type="checkbox"/>	<input type="checkbox"/>
Skolu pieejamība-	<input type="checkbox"/>	<input type="checkbox"/>	<input checked="" type="checkbox"/>	<input type="checkbox"/>	<input type="checkbox"/>
Sabiedriskā transporta pieejamība-	<input type="checkbox"/>	<input type="checkbox"/>	<input checked="" type="checkbox"/>	<input type="checkbox"/>	<input type="checkbox"/>
Atpūtas vietu pieejamība-	<input type="checkbox"/>	<input type="checkbox"/>	<input checked="" type="checkbox"/>	<input type="checkbox"/>	<input type="checkbox"/>
Labiekārtojuma atbilstība-	<input type="checkbox"/>	<input type="checkbox"/>	<input checked="" type="checkbox"/>	<input type="checkbox"/>	<input type="checkbox"/>
Tuvāko īpašumu atbilstība apskatāma īpašuma tipam-	<input type="checkbox"/>	<input type="checkbox"/>	<input checked="" type="checkbox"/>	<input type="checkbox"/>	<input type="checkbox"/>
Kaitīgo apstākļu iedarbība (maza=teicams)-	<input type="checkbox"/>	<input type="checkbox"/>	<input checked="" type="checkbox"/>	<input type="checkbox"/>	<input type="checkbox"/>
Drošība-	<input type="checkbox"/>	<input type="checkbox"/>	<input checked="" type="checkbox"/>	<input type="checkbox"/>	<input type="checkbox"/>
Īpašumu izskats-	<input type="checkbox"/>	<input type="checkbox"/>	<input checked="" type="checkbox"/>	<input type="checkbox"/>	<input type="checkbox"/>
Tirgus pievilcība-	<input type="checkbox"/>	<input type="checkbox"/>	<input checked="" type="checkbox"/>	<input type="checkbox"/>	<input type="checkbox"/>

Kopumā vērtēšanas Objektā novietojums Dienvidkurzemes novadā uzskatāms par labu.

4.2 Zemes vienības ar kadastra apzīmējumu 6478 009 0052 apraksts

Vērtēšanas Objekts ir zemes vienība ar kopējo platību 1,7 ha un kadastra apzīmējumu 6478 009 0052.

Zemes eksplikācija	Ha	%
Lauksaimniecībā izmantojamā zeme	1.46	86%
Zeme zem ēkām	0.22	13%
Pārējās zemes	0.02	1%
KOPĀ	1.70	100%

4.2.1 Zemes gabala pieejamība, uzlabojumi pie zemes gabala, autotransporta plūsmas gar zemes gabalu

Piebraukšana zemes gabalam no vietējā autoceļa puses, kas klāts ar apmierinošas kvalitātes grants ceļu segumu, tālāk šķērsojot blakus esošos nekustamos īpašumus. Kopumā piebraukšana zemes gabalam ar personīgo autotransportu ir daļēji ērta (atkarībā no laikapstākļiem), bet juridiski nepamatota (nenodrošina servitūta ceļš).



4.2.2 Zemes gabala konfigurācija un reljefs

Zemes gabalam plānā ir neregulāra forma. Reljefs visā teritorijas daļā ir līdzens, tas ir meliorēts. Zemes gabala konfigurācija un reljefs ir piemērots lauksaimniecībai.

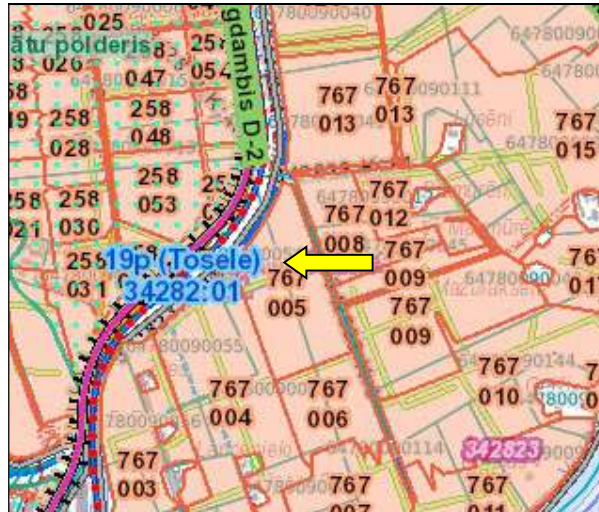

Informācijas avots: www.melioracija.lv

4.2.3 Zemes gabala uzlabojumi

Zemes gabalam nav būtisku uzlabojumu.

4.2.4 Lauksaimniecības zemes raksturojums

Lauksaimniecības zemes aizņem 1,46 ha vai 86 % no kopējās zemes platības. Zemes kvalitātes novērtējums ir 46 balles. Augsnes apstākļu un reljefa dēļ piemērotas ganībām, vai graudaugu sējumiem. Zeme pašlaik netiek apsaimniekota.

6. PIELIKUMI

Informāciju pieprasīja Sandra Pļavniece 01.11.2024 11:52:48

KURZEMES RAJONA TIESA

Nīcas pagasta zemesgrāmatas nodaļums Nr. 100000918295

Kadastra numurs: 6478 009 0010

Nosaukums: Rudzupuķe

Adrese: Nīcas pag., Dienvidkurzemes nov.

I. daļa 1. iedaļa			
Ieraksta Nr.	Nekustams īpašums, servitūti un reālnastas	Daļa	Platība, lielums
1.1.	Zemes vienība (kadastra apzīmējums 64780090052). <i>Žurn. Nr. 300007804440, lēmums 22.10.2024, tiesnese Odeta Turka</i>		1.7 ha
I. daļa 2. iedaļa			
Ieraksta Nr.	No nekustama īpašuma atdalītie zemes gabali, servitūtu un reālnastu pārgrozījumi un dzēsumi	Daļa	Platība, lielums
<i>Nav ierakstu</i>			
II. daļa 1. iedaļa			
Ieraksta Nr.	Īpašnieks, dzimšanas gads, vieta, personas/nodokļu maksātāja kods, tiesību pamats	Daļa	Summa
1.1.	Īpašnieks: Dienvidkurzemes novada pašvaldība, reģistrācijas numurs 90000058625.	1	
1.2.	Pamats: Dienvidkurzemes novada pašvaldības 2024. gada 17. oktobra uzturība Nr.DKN/2024/4.20/103 par pašvaldībai piekritošo zemesgabalu, Nīcas novada domes 2017. gada 13. novembra lēmums par rezerves zemes fondā ieskaitīto zemes vienību piekritību pašvaldībai (prot. Nr.17, §.p.). <i>Žurn. Nr. 300007804440, lēmums 22.10.2024, tiesnese Odeta Turka</i>		
II. daļa 2. iedaļa			
Ieraksta Nr.	Atzīmes par maksātnespēju, piedziņas vēršanu, aizliegumiem, pēcmantinieku iecelšanu un mantojuma līgumiem		
<i>Nav ierakstu</i>			
III. daļa 1. iedaļa			
Ieraksta Nr.	Lietu tiesības, kas apgrūtina nekustamu īpašumu		Platība, lielums
<i>Nav ierakstu</i>			
III. daļa 2. iedaļa			
Ieraksta Nr.	Pārgrozījumi I.iedaļas ierakstos, ierakstu un pārgrozījumu dzēsumi		Platība, lielums
<i>Nav ierakstu</i>			
IV. daļa 1.,2. iedaļa			
Ieraksta Nr.	Ķīlas tiesība un tās pamats		Summa
<i>Nav ierakstu</i>			
IV. daļa 3. iedaļa			
Ieraksta Nr.	Pārgrozījumi ķīlas tiesībās, pārgrozījumu dzēsumi		Summa
<i>Nav ierakstu</i>			
IV. daļa 4.,5. iedaļa			
Ieraksta Nr.	Ķīlu dzēsumi pilnībā vai daļēji		Summa
<i>Nav ierakstu</i>			

1.

LATVIJAS REPUBLIKA

ZEMES ROBEŽU PLĀNS

Zemes vienības kadastra apzīmējums: 6478 009 0052

Robežas noteiktas atbilstoši Nīcas novada domes 2017.gada 13.novembra lēmumam Nr. 17., 8. "Par rezerves zemes fondā ieskaitīto zemes vienību piekirtību Nīcas novada pašvaldībai".

Robežas noteiktas 2024.gada 15.augustā
Plāna mērogs 1:2000
Zemes vienības platība: 1.70 ha

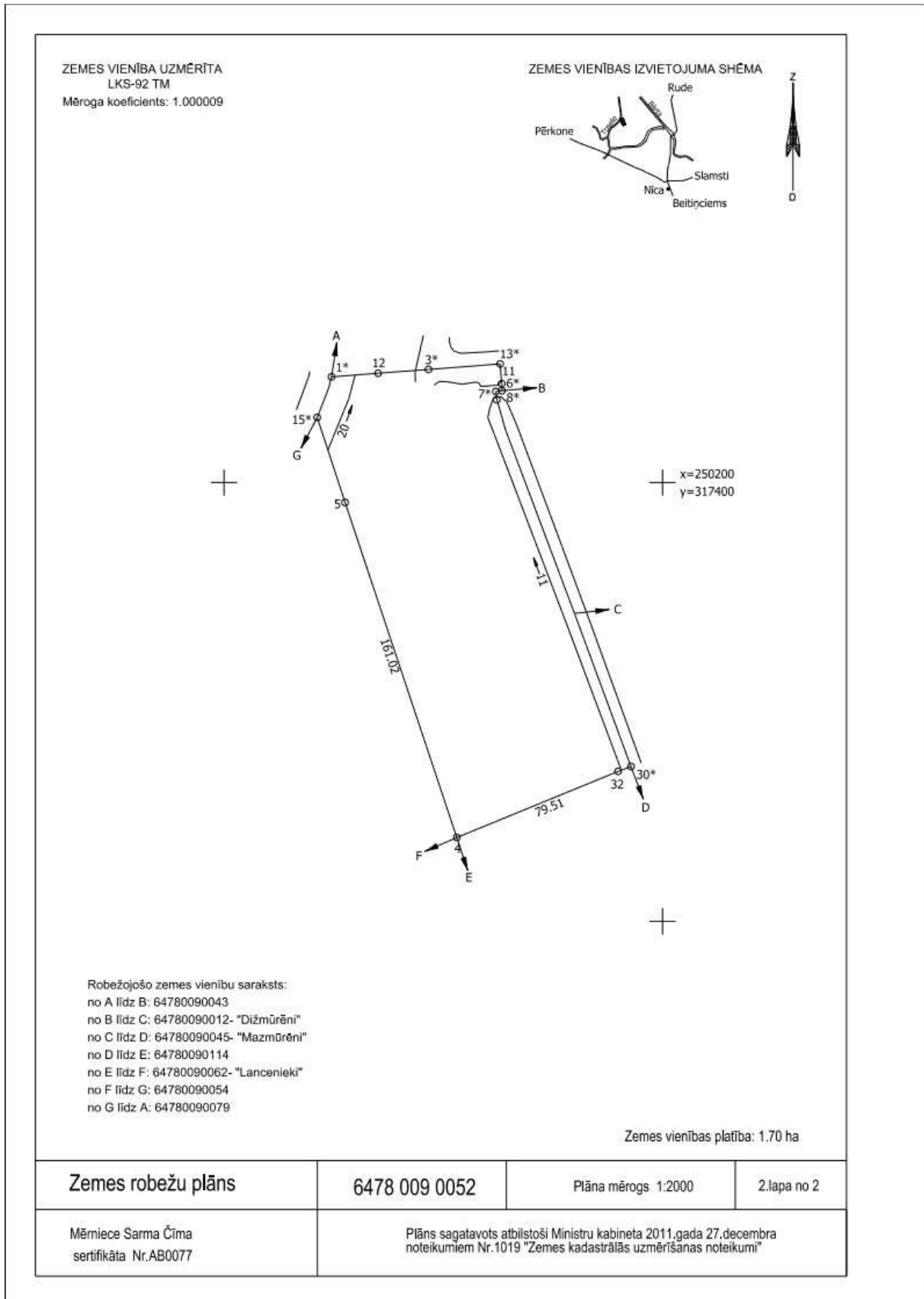

LATVIJAS REPUBLIKA

SITUĀCIJAS PLĀNS

Zemes vienības kadastra apzīmējums: 6478 009 0052

Plānā attēlota informācija atbilstoši situācijai apvidū 2024.gada 15.augustā

Plāna mērogs 1:2000

Zemes vienības platība: 1.70 ha

ZEMES LIETOŠANAS VEIDU EKSPLIKĀCIJA															
Zemes vienības platība ha	Lauksaimniecībā izmantojamā zeme														
	tajā skaitā				Meži	Krūmāji	Purvi	Ūdens objektu zeme	tajā skaitā				Zeme zem ēkām un pagalmiem	Zeme zem ceļiem	Pārējās zemes
	Aramzeme	Augļu dārzi	Pļavas	Ganības					Zem ūdeņiem	zem zivju dīkiem					
1.70	1.46	1.29	-	-	0.17	-	-	-	0.22	0.22	-	-	0.01	0.01	

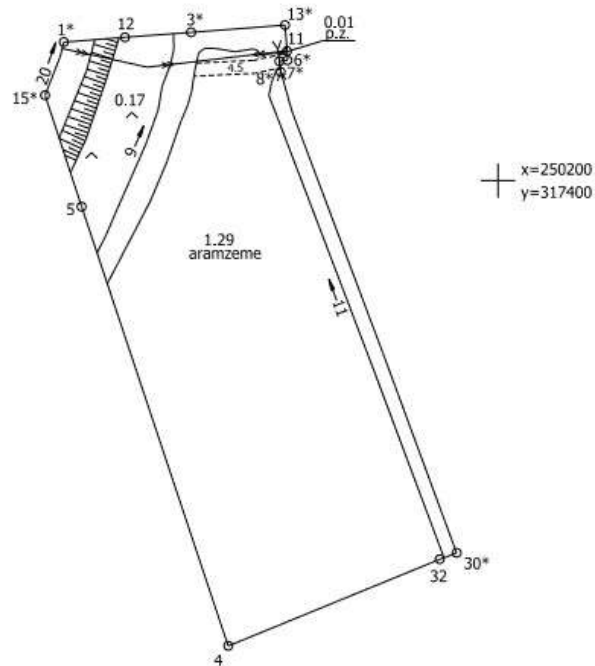

Situācijas plāns	6478 009 0052	Plāna mērogs 1:2000	2.lapa no 2
Mērniece Sarma Čīma sertifikāta Nr.AB0077	Plāns sagatavots atbilstoši Ministru kabineta 2011.gada 27.decembra noteikumiem Nr.1019 "Zemes kadastrālās uzmērīšanas noteikumi"		

LATVIJAS REPUBLIKA

APGRŪTINĀJUMU PLĀNS

Zemes vienības kadastra apzīmējums: 6478 009 0052

Apgrūtinājumu saraksts:

1.	7311020104 - līdz 10 kilometriem garas dabiskas ūdenstece vides un dabas resursu aizsardzības aizsargjoslas teritorija lauku apvidos - 0.04 ha
2.	7311041000 - ūdensnotekas (ūdensteču regulēta posma un speciāli raktas gultnes), kā arī uz tās esošas hidrotehniskas būves un ierīces ekspluatācijas aizsargjoslas teritorija lauksaimniecībā izmantojamās zemēs - 0.29 ha
3.	7311041000 - ūdensnotekas (ūdensteču regulēta posma un speciāli raktas gultnes), kā arī uz tās esošas hidrotehniskas būves un ierīces ekspluatācijas aizsargjoslas teritorija lauksaimniecībā izmantojamās zemēs - 0.07 ha
4.	7311041000 - ūdensnotekas (ūdensteču regulēta posma un speciāli raktas gultnes), kā arī uz tās esošas hidrotehniskas būves un ierīces ekspluatācijas aizsargjoslas teritorija lauksaimniecībā izmantojamās zemēs - 0.04 ha
5.	7311050200 - tauvas joslas teritorija gar upi - 0.02 ha
6.	7312030303 - ekspluatācijas aizsargjoslas teritorija gar valsts vietējiem un pašvaldību autoceļiem lauku apvidos - 0.01 ha
7.	7312050101 - ekspluatācijas aizsargjoslas teritorija gar elektrisko tīklu gaisvadu līniju ārpus pilsētām un ciemiem ar nominālo spriegumu līdz 20 kilovoltiem - 0.10 ha

Plānā attēlota informācija par apgrūtinājumiem 2024.gada 15.augustā

Plāna mērogs 1: 2000

Zemes vienības platība: 1.70 ha

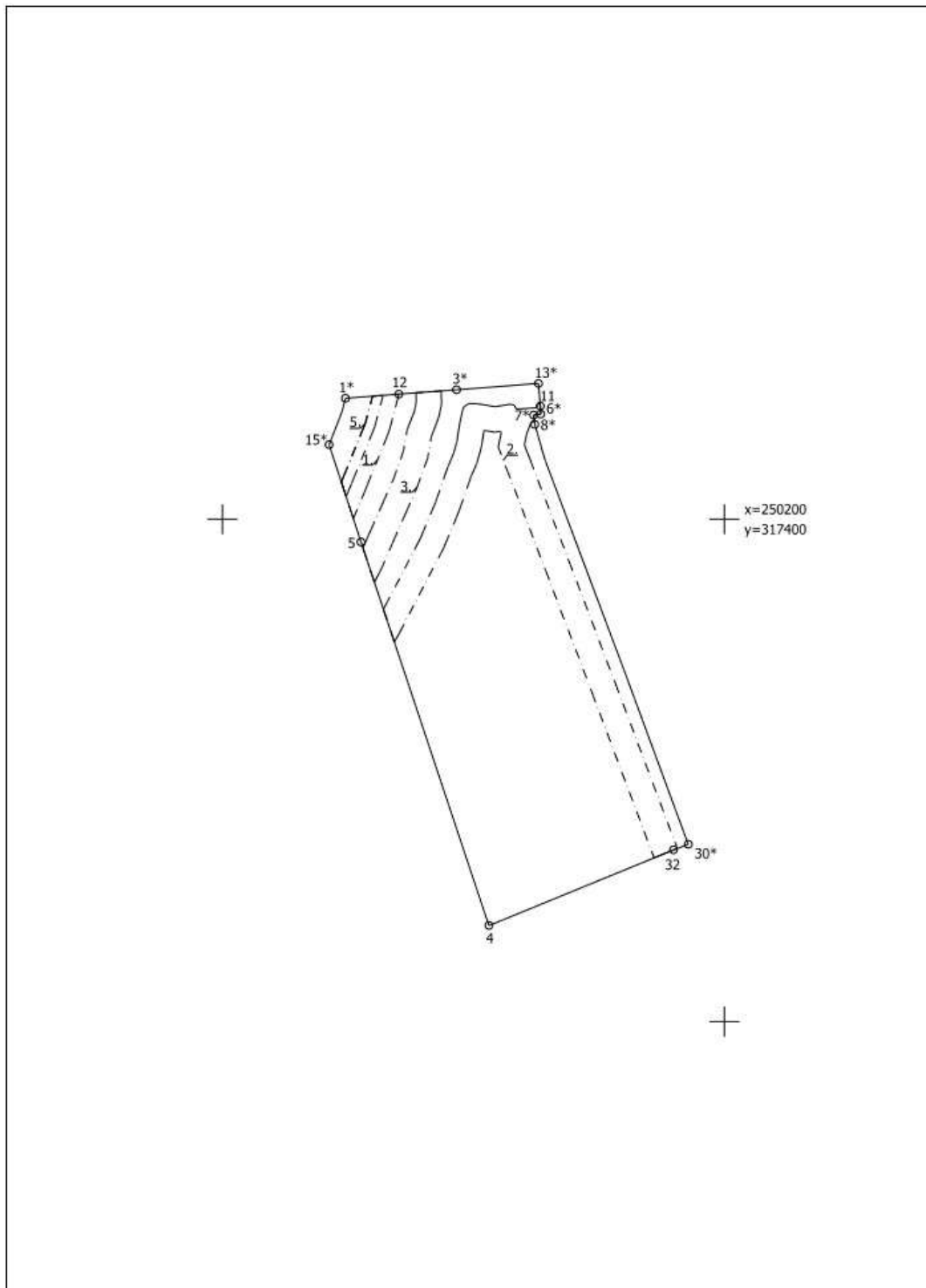

Apgrūtinājumu plāns	6478 009 0052	Plāna mērogs 1:2000	2.lapa no 3
Mēmiece Sarma Čīma sertifikāta Nr.AB0077	Plāns sagatavots atbilstoši Ministru kabineta 2011.gada 27.decembra noteikumiem Nr.1019 "Zemes kadastrālās uzmērīšanas noteikumi"		

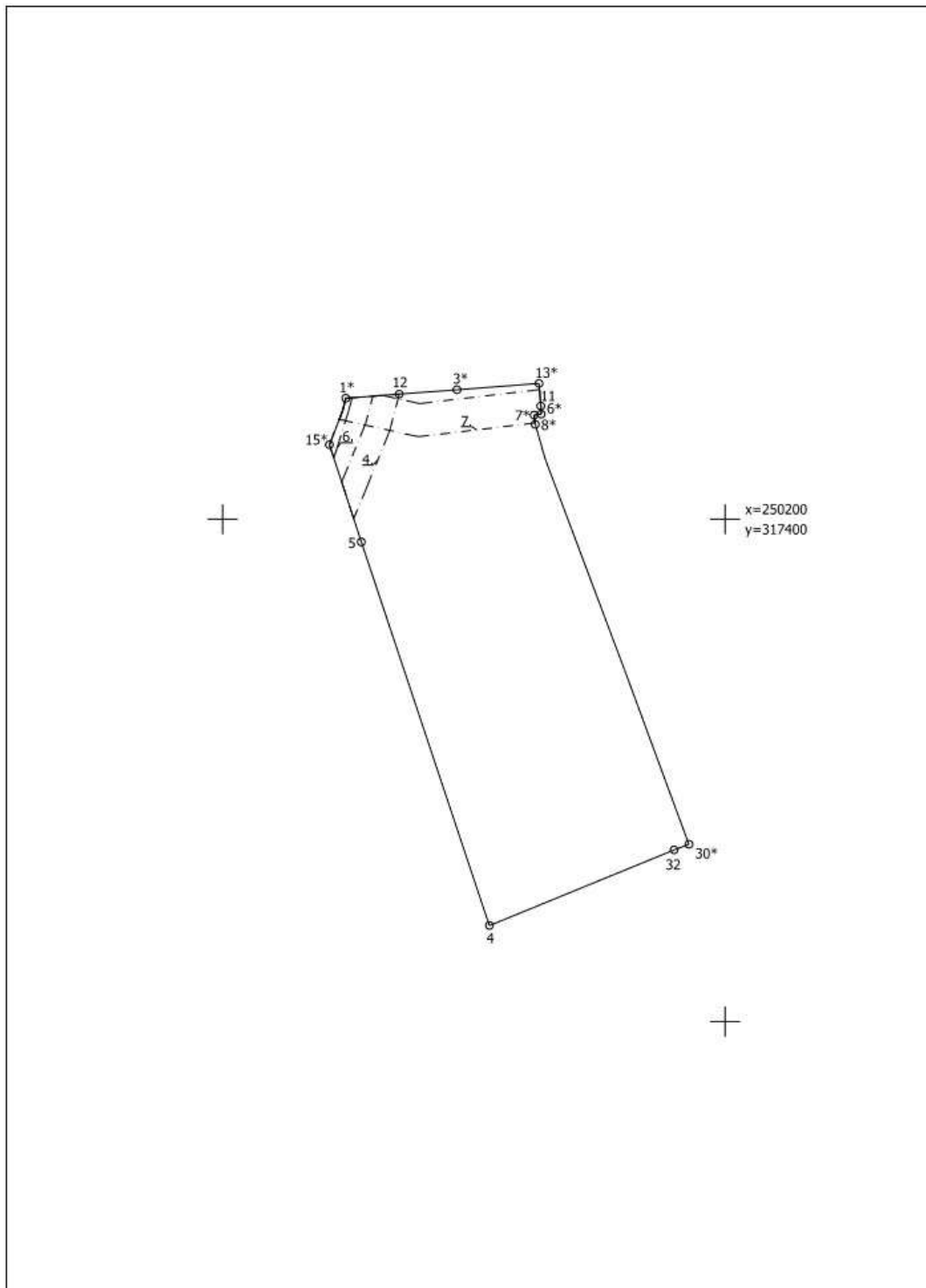

Apgrūtinājumu plāns	6478 009 0052	Plāna mērogs 1:2000	3.lapa no 3
Mēmiece Sarma Čīma sertifikāta Nr.AB0077	Plāns sagatavots atbilstoši Ministru kabineta 2011.gada 27.decembra noteikumiem Nr.1019 "Zemes kadastrālās uzmērīšanas noteikumi"		



Informatīvā izdruka no Kadastra informācijas sistēmas teksta datiem

Valsts zemes dienests

Īpašums

Kadastra numurs	Nosaukums	Platība	Zemesgrāmatas nodaļuma numurs	Zemesgrāmatas apakšnodaļuma numurs	Administratīvā teritorija
64780090010	Rudzupuķe	1.7 ha	100000918295	-	Nīcas pagasts, Dienvidkurzemes novads

Kadastrālās vērtības

Vērtības veids	Vērtība (EUR)	Vērtības noteikšanas datums	Piezīmes
Fiskālā kadastrālā vērtība	1590	01.01.2025	Kadastrālo vērtību bāze ar atskaiti uz 2012.gadu un 2013.gadu
Universālā kadastrālā vērtība	5245	01.01.2025	Kadastrālo vērtību bāze ar atskaiti uz 2022.gadu (piemērots KV samazinošais koef. 0.8)
Fiskālais īpašuma novērtējums Kadastrā	1590	01.01.2025	Kadastrālo vērtību bāze ar atskaiti uz 2012.gadu un 2013.gadu . Kadastrālās vērtības un nekustamā īpašuma sastāvā esošās mežaudzes vērtības summa
Universālais īpašuma novērtējums Kadastrā	5245	01.01.2025	Kadastrālo vērtību bāze ar atskaiti uz 2022.gadu (piemērots KV samazinošais koef. 0.8) . Kadastrālās vērtības un nekustamā īpašuma sastāvā esošās mežaudzes vērtības summa

Īpašuma sastāvs

Zemes vienības

Kadastra apzīmējums	Dzīvokļu īpašumos nesadalītās domājamās daļas	Adrese
64780090052	1/1	-

Nekustamā īpašuma objekta platība:	1.7000
Nekustamā īpašuma objekta platības mērvienība:	ha
Statuss:	nekustamais īpašums
Vidējais LIZ kvalitātes novērtējums ballēs:	46

Kadastrālās vērtības

Vērtības veids	Vērtība (EUR)	Vērtības noteikšanas datums	Piezīmes
Fiskālā kadastrālā vērtība	1590	01.01.2025	Kadastrālo vērtību bāze ar atskaiti uz 2012.gadu un 2013.gadu
Universālā kadastrālā vērtība	5245	01.02.2025	Kadastrālo vērtību bāze ar atskaiti uz 2022.gadu (piemērots KV samazinošais koef. 0.8)

Zemes vienības platības sadalījums pa lietošanas veidiem

Platība:	1.7000
Platības mērvienība:	ha
Lauksaimniecībā izmantojamās zemes platība:	1.4600

t.sk. Aramzemes platība:	1.2900
t.sk. Augļu dārzu platība:	0.0000
t.sk. Pļavu platība:	0.0000
t.sk. Ganību platība:	0.1700
no tām meliorētā lauksaimniecībā izmantojamā zeme:	0.0000
Mežu platība:	0.0000
t.sk. Jaunaudzes platība:	0.0000
Krūmāju platība:	0.0000
Purvu platība:	0.0000
Ūdens objektu zeme:	0.2200
t.sk. Zeme zem ūdeņiem:	0.2200
t.sk. Zeme zem zivju dīķiem:	0.0000
Zemes zem ēkām platība:	0.0000
Zemes zem ceļiem platība:	0.0100
Pārējās zemes platība:	0.0100

Lietošanas mērķi

Mērķis	Kods	Platība	Platības mērvienība
Zeme, uz kuras galvenā saimnieciskā darbība ir lauksaimniecība	0101	1.7000	ha

Aprūtinājumi

Nr.	Reģistrācijas datums	Tips	Apraksts	Platība	Mērv.
-	01.02.2025	7312070301	eksploatācijas aizsargjoslas teritorija ap navigācijas tehnisko līdzekli, kas paredzēts valsts aizsardzības vajadzībām	1.7000	ha
-	01.02.2025	7311041000	ūdensnotekas (ūdensteču regulēta posma un speciāli raktas gultnes), kā arī uz tās esošas hidrotehniskas būves un ierīces eksploatācijas aizsargjoslas teritorija lauksaimniecībā izmantojamās zemēs	0.0523	ha
-	01.02.2025	8317030100	Lauku zemei izvērtējamo aprūtinājumu pārklājuma teritorija zemes kadastrālās vērtības aprēķinam	0.0991	ha
-	01.02.2025	7312050101	eksploatācijas aizsargjoslas teritorija gar elektrisko tīklu gaisvadu līniju ārpus pilsētām un ciemiem ar nominālo spriegumu līdz 20 kilovoltiem	0.0991	ha

Mērniecība

Mērniecības metode	Mērniece	Uzmērīšanas datums
uzmērīts LKS-92TM	Sarma Čīma	15.08.2024

Īpašnieki

Personas kods / reģ. nr.	Vārds, uzvārds / Nosaukums	Domājamās daļas	Personas statuss	Īpašuma kad. nr. / būves kad. apz.	Adrese
90000058625	Dienvidkurzemes novada pašvaldība	1/1	pašvaldība	64780090010	Lielā iela 76, Grobiņa, Dienvidkurzemes nov., LV-3430

Zemesgrāmata

Nosaukums	Lēmuma datums	Lēmuma pamatojums
Nicas pagasta zemesgrāmata	22.10.2024	-

Dokumenti

Dokumenta veids	Izdošanas datums	Izdošanas nr.	Izdevējstāde
Apgrūtinājumu plāns	09.09.2024	-	Čīma Sarma AB0077
Zemes robežu plāns	09.09.2024	-	Čīma Sarma AB0077
Situācijas plāns	09.09.2024	-	Čīma Sarma AB0077
Iesniegums par kadastra objekta reģistrāciju vai datu aktualizāciju	21.08.2024	-	Dienvidkurzemes novada pašvaldība; p.p. Mahta Eva
Robežas noteikšanas akts	15.08.2024	-	Čīma Sarma AB0077
Robežas apsekošanas akts	15.08.2024	-	Čīma Sarma AB0077
Iesniegums par kadastra objekta reģistrāciju vai datu aktualizāciju	23.11.2017	-	Nīcas novada dome
Pašvaldības lēmums par zemes piekritību pašvaldībai	13.11.2017	17,8.	Nīcas novada dome
Lēmums par zemes lietošanas mērķa noteikšanu vai izmaiņšanu	15.04.2010	229	Nīcas novada dome
Lēmums par nekustamā īpašuma nosaukumu	15.04.2010	229	Nīcas novada dome
Lēmums par zemes robežu un platību precizēšanu	15.04.2010	229	Nīcas novada dome
Lēmums par zemes ieskaitīšanu rezerves zemes fondā	15.04.2010	229	Nīcas novada dome
Akts par zemes vienības iekļaušanu rezerves zemes fondā	15.04.2010	15-22R-K/7	LR VZD Kurzemes reģionālā nodāja

Šai informācijai ir tikai informatīvs raksturs un tai nav juridiska spēka.



Valsts zemes dienests

Kartes skata izdrukā



Šai izdrukai ir tikai informatīvs raksturs un tai nav juridiska spēka.

Autortiesības

Ortofotokarte mērogā 1:10 000 (Autors: © Latvijas Ģeotelpiskās informācijas aģentūra, 2013-2022)
Nekustamā īpašuma valsts kadastra informācijas sistēmas dati, 2025.gads
Valsts adrešu reģistra informācijas sistēmas dati, 2026.gads



LĪVA VĒRTĒTĀJU SERTIFIKĀCIJAS BIROJS

**ĪPAŠUMU VĒRTĒTĀJA
PROFESIONĀLĀS KVALIFIKĀCIJAS SERTIFIKĀTS**

NR. *23*

Arnis Zeilis

vārds, uzvārds

150366-11084

personas kods

Nekustamā īpašuma vērtēšana

sertificējamā darbība

Darbība sertificēta no

1997. gada 3. decembra

datums

Sertifikāts piešķirts

2023. gada 17. maijā

datums

Sertifikāts derīgs līdz

2028. gada 16. maijam

datums



Dainis Tunsts

LĪVA Vērtētāju
sertifikācijas biroja
direktors

Izsniegts saskaņā ar Latvijas Republikas Ministru Kabineta 2014.gada 23.septembra noteikumiem Nr.559



CERTIFICATE OF RECOGNITION

THE EUROPEAN GROUP OF VALUERS' ASSOCIATIONS (TEGOVA)
and
LATVIJAS ĪPAŠUMU VĒRTĒTĀJU ASOCIĀCIJA (LĪVA)

certify that the person named below, having met all the requirements,
is admitted to use the title of Recognised European Valuer
and the designatory letters REV

Arnis Zeilis REV
Recognised European Valuer

Certificate Registration Number: REV-LV/LĪVA/2016/13
Issued on: 01/06/2016
Valid until: 31/05/2026

Validity of this certificate must be confirmed by the online register at www.tregpa.org

Krzysztof Grzesik
Chairman of the Board of Directors
TEGOVA

Vīrs Žarņevskis
Chairman of the Board
LĪVA

Latvijas Īpašumu Vērtētāju Asociācija (LĪVA), Elizabetes street 65-7, LV-1050 Rīga, Latvia.

