



2026.gada 19.marts.

Atzinums par nekustamā īpašuma,
kas atrodas **Dienvidkurzemes novadā,
Aizputes pilsētā, Kastaņu alejā 3**
tirgus vērtību.

Dienvidkurzemes novada pašvaldībai

Cienījamās kundzes!
Augsti godātie kungļi!

Pēc Jūsu pasūtījuma esam veikuši nekustamā īpašuma, ar kadastra numuru 6405 003 0113, kas atrodas **Dienvidkurzemes novadā, Aizputes pilsētā, Kastaņu alejā 3**, ir reģistrēts Aizputes pilsētas zemesgrāmatas nodalījumā Nr.100000577186 un sastāv no neapbūvēta zemes vienības ar kadastra apzīmējumu 6405 003 0113 un kopējo platību 1193 m² (turpmāk tekstā vērtēšanas „Objekts”) novērtēšanu. Atzinums satur mūsu viedokli par iepriekš minētā nekustamā īpašuma tirgus vērtību.

Atzinums paredzēts iesniegšanai **Dienvidkurzemes novada pašvaldībai** un nedrīkst būt izmantots citu juridisku un fizisku personu vajadzībām bez rakstiskas vērtētāju atļaujas. Vērtētāji neuzņemas atbildību par Atzinumā lietoto pieņēmumu, aprēķinu un iegūto rezultātu lietošanu ārpus iepriekš norādītā vērtēšanas mērķa un konteksta, nav izmantojams iesniegšanai **Kredītiestādēs un Latvijas Republikas Tieslietu ministrijas pakļautām iestādēm.**

Atzinums pamatojas uz Latvijas standartu „Īpašumu vērtēšana” LVS-401:2013 un vislabākā izmantošanas veida koncepciju saskaņā ar tirgus vērtības definīciju. Mūsu viedoklis balstās uz vērtētāju zināšanām par nekustamā īpašuma tirgu, pieejamo informāciju par vērtēšanas objektu un prasmi analizēt nekustamā īpašuma tirgus notikumus. Turpmāk minētā vērtība ir vērtētāju labākais viedoklis, kādu varēja pieņemt, vadoties no mūsu rīcībā esošās informācijas un laika ierobežojumiem, kā arī punktā 5.1 minētajiem pamatpieņēmumiem un ierobežojošiem faktoriem.

Darām Jums zināmu SIA “INTERBALTIJA” atzinumu, ka nekustamā īpašuma, kas atrodas **Dienvidkurzemes novadā, Aizputes pilsētā, Kastaņu alejā 3**, 2026.gada 07.martā* visvairāk iespējamā tirgus vērtība ir

4 700 (četri tūkstoši septiņi simti) **eiro** ar pārdošanas termiņu **12** (divpadsmit) mēneši.

*** - nekustamā īpašuma apskates (vērtētāja apmeklējuma) datums.**

Noteiktā tirgus vērtība ir spēkā, ja tiek atsavinātas pilnas īpašuma tiesības uz vērtēšanas Objektu, tā sastāvs atbilst atzinuma 4.punktā aprakstītajam stāvoklim, ja nekustamā īpašuma lietošana nav ierobežota ar atzinuma 5.6 punktā minētiem iespējamiem apgrūtinājumiem. Apgrūtinājumu izmaiņu gadījumā, vai vērtējamā īpašuma sastāva izmaiņu gadījumā, kā arī izmantošanas mērķa maiņas gadījumā, izmainīsies arī noteiktās vērtības. Vērtētāji neuzņemas atbildību par neparedzamām tirgus vērtību izmaiņām, kas var notikt ārēju apstākļu ietekmes rezultātā.

Ar cieņu,

Arnis Zeilis,
Valdes loceklis

ŠIS DOKUMENTS IR ELEKTRONISKI PARAKSTĪTS AR DROŠU ELEKTRONISKO PARAKSTU UN SATUR LAIKA ZĪMOGU

SATURS

1. Vispārējā informācija
 - 1.1 Vērtējamais īpašums
 - 1.2 Vērtējuma pasūtītājs
 - 1.3 Vērtēšanas uzdevums
 - 1.4 Vērtēšanas datums
 - 1.5 Vērtēšanas mērķis
 - 1.6 Īpašumtiesības
 - 1.7 Vērtējamā īpašuma sastāvs
 - 1.8 Pašreizējā izmantošana
 - 1.9 Plānotā/atļautā izmantošana saskaņā ar attīstības plānu
 - 1.10 Labākais izmantošanas veids
 - 1.11 Vērtējumā izmantotā informācija
 - 1.12 Būtiski neietekmējošie apgrūtinājumi
 - 1.13 Negatīvi ietekmējošie apgrūtinājumi
 - 1.14 Tiek pieņemts, ka īpašums brīvs no sekojošiem apgrūtinājumiem
 - 1.15 Citi izdarītie pieņēmumi
 - 1.16 Vides, sociālo un pārvaldības (ESG) faktoru analīze
2. Vērtējamā īpašuma novietojuma atzīme kartē
3. Fotoattēli
4. Vērtējamā īpašuma raksturojums
 - 4.1 Atrašanās vieta
 - 4.2 Zemes vienības ar kadastra apzīmējumu 6405 003 0113 apraksts
 - 4.2.1 Zemes vienības pieejamība, uzlabojumi pie zemes vienības, autotransporta un gājēju plūsmas gar zemes gabalu
 - 4.2.2 Zemes vienības konfigurācija un reljefs
 - 4.2.3 Zemes vienības uzlabojumi
 - 4.2.4 Inženierkomunikāciju raksturojums
5. Īpašuma vērtējums
 - 5.1 Vērtējuma pamatojums
 - 5.2 Vērtējamā īpašuma labākais izmantošanas veids
 - 5.3 Nekustamā īpašuma tirgus daļas, kurā ietilpst vērtēšanas objekts, raksturojums/analīze
 - 5.4 Vērtējamā īpašuma tirgus vērtību ietekmējošie faktori
 - 5.5 Vērtējamā īpašuma tirgus vērtības aprēķins
 - 5.6 Vērtējamā īpašuma atsavināšanas iespējas
 - 5.7 Neatkarības apliecinājums
 - 5.8 Kopsavilkums
6. Pielikumi

1. VISPĀRĒJĀ INFORMĀCIJA

1.1 Vērtējamais īpašums	Nekustamais īpašums, kas atrodas Dienvidkurzemes novadā, Aizputes pilsētā, Kastaņu alejā 3.
1.2 Vērtējuma pasūtītājs	Dienvidkurzemes novada pašvaldība.
1.3 Vērtēšanas uzdevums	Noteikt vērtēšanas Objektu tirgus vērtību vērtēšanas datumā.
1.4 Vērtēšanas datums	2026.gada 07.marts.
1.5 Vērtēšanas mērķis	Vērtēšanas mērķis ir sniegt Pasūtītājam atzinumu par vērtējamā nekustamā īpašuma tirgus vērtību.
1.6 Īpašumtiesības	Dienvidkurzemes novada pašvaldība, reģistrācijas numurs 90000058625. Pamats: Dienvidkurzemes novada pašvaldības 2022.gada 5.jūlija nostiprinājuma lūgums, Administratīvo teritoriju un apdzīvoto vietu likuma pārejas noteikumu 6., 41. punkts.
1.7 Vērtējamā īpašuma sastāvs	Zemes vienība ar kadastra apzīmējumu 6405 003 0113 un kopējo platību 1193m ² .
1.8 Pašreizējā izmantošana	Neapbūvēta zemes vienība.
1.9 Plānotā/aļautā izmantošana saskaņā ar attīstības plānu	Mazstāvu dzīvojamās apbūves teritorija.
1.10 Labākais izmantošanas veids	Neapbūvēta zemes vienība, kura piemērota viengimenes dzīvojamās mājas celtniecībai un uzturēšanai.
1.11 Vērtējumā izmantotā informācija	Aizputes pilsētas zemesgrāmatas nodalījuma Nr.100000577186 noraksta datorizdruka. LR Valsts zemes dienesta (VZD) reģionālās nodaļas izsniegtais zemes apgrūtinājumu plāna kopija. VZD informatīvā izdruka no Kadastra informācijas sistēmas. www.zemesgramata.lv , www.kadastrs.lv , www.lanida.lv , www.cenubanka.lv , www.ss.com , www.reklama.lv https://videscentrs.lv/gmc.lv .
1.12 Būtiski neietekmējošie apgrūtinājumi	VZD informatīvā izdrukā no Kadastra informācijas sistēmā izdarīta atzīme – 7312070202 - navigācijas tehniskā līdzekļa aviācijas gaisa kuģu lidojumu drošības nodrošināšanai tālās ietekmes zona - 0.1193 ha.
1.13 Negatīvi ietekmējošie apgrūtinājumi	Vērtētājam nav zināmi.
1.14 Tiek pieņemts, ka īpašums ir brīvs no sekojošiem apgrūtinājumiem	Vērtētājam nav zināmi.
1.15 Citi izdarītie pieņēmumi	- vērtējamais īpašums nav iekļāts, apgrūtināts ar parādiem vai citiem lietu tiesības ierobežojošiem apgrūtinājumiem.
1.16 Vides, sociālo un pārvaldības (ESG) faktoru analīze	Saskaņā ar informāciju hidro.meteo.lv/slani un attīstības plānu vērtēšanas Objekts neatrodas plūdu riska teritorijā.

2. VĒRTĒJAMĀ ĪPAŠUMA NOVIETOJUMA ATZĪME KARTĒ Reģionāls novietojums

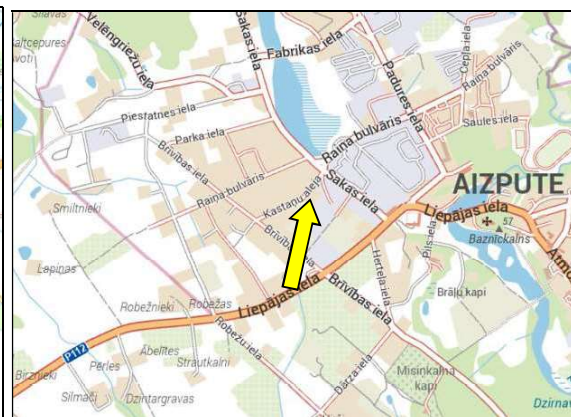
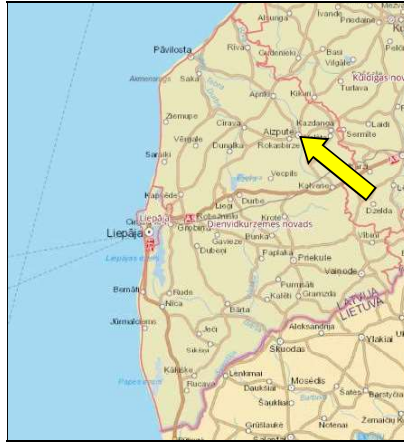

Informācijas avots:
<https://balticmaps.eu/lv>

Izkopējums no attīstības plāna plānotā/atļautā izmantošana

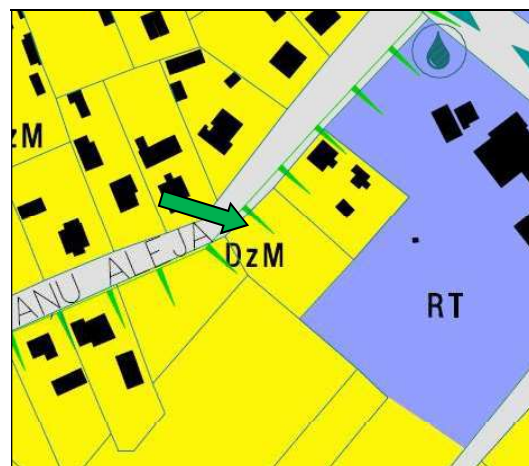

IZMANTOTIE APZĪMĒJUMI

LAUKU TERITORIJAS	
	Lauku teritorijas
	Lauku apbūves teritorijas
	Siltumnīcu apbūves teritorijas
MEŽU TERITORIJAS	
	Mežu teritorijas
ŪDEŅU TERITORIJAS	
	Ūdenstilpas
	Ūdensteces
	Mellorācijas novadgrāvji
	Vaista nozīmes regulētas ūdensnotekas
APBŪVES TERITORIJAS	
	Centra apbūves teritorijas
	Mazstāvu dzīvojamās apbūves teritorijas
	Mazstāvu daudzvokļu māju apbūves teritorijas
	Daudzstāvu dzīvojamās apbūves teritorijas
	Publiskās apbūves teritorijas
	Tehniskās apbūves teritorijas
	Ražošanas un tehniskās apbūves teritorijas

Informācijas avots:
https://geolatvija.lv/geo/tapis#document_162

Ieskats Latvijas plūdu riska un plūdu draudu kartē

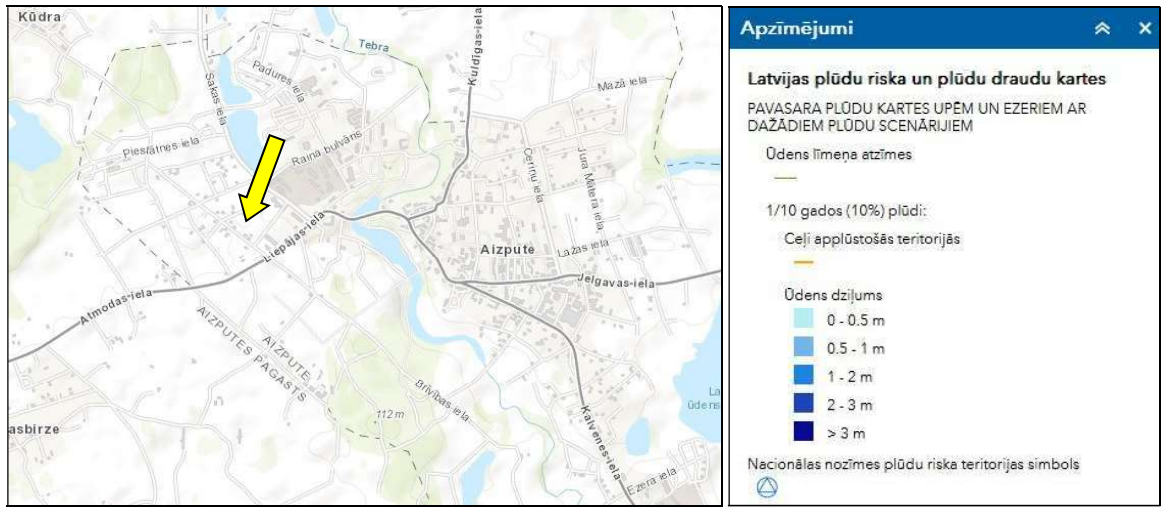

Informācijas avots:

<https://videscentrs.lv/gmc.lv/iebuvs/pludu-riska-un-pludu-draudu-kartes>

3.FOTOATTĒLI



4. VĒRTĒJAMĀ ĪPAŠUMA RAKSTUROJUMS

4.1 Atrašanās vieta

Vērtējamais nekustamais īpašums atrodas Dienvidkurzemes novadā, Aizputes pilsētā, kvartālā, ko veido Brīvības, Liepājas ielas, Sakas ielas un Kastaņu aleja. Līdz Aizputes pilsētas centram ir aptuveni 1,2 km. Sabiedriskā transporta kustību uz Liepājas pilsētas centru un citiem pagastiem nodrošina autobusu maršruti. Tuvākā maršruta pieturvietā atrodas uz Liepājas ielas. Līdz dzelzceļa stacijai "Klavene" ir aptuveni 14 km. Līdz lidostai "Liepāja" ir aptuveni 44 km.

	Teicams	Labs	Vidējs	Vājš	Slikts
Iedzīvotāju nodarbinātība -	<input type="checkbox"/>	<input type="checkbox"/>	<input checked="" type="checkbox"/>	<input type="checkbox"/>	<input type="checkbox"/>
Darba vietu pieejamība-	<input type="checkbox"/>	<input type="checkbox"/>	<input checked="" type="checkbox"/>	<input type="checkbox"/>	<input type="checkbox"/>
Iepirkšanās vietu pieejamība-	<input type="checkbox"/>	<input type="checkbox"/>	<input checked="" type="checkbox"/>	<input type="checkbox"/>	<input type="checkbox"/>
Skolu pieejamība-	<input type="checkbox"/>	<input type="checkbox"/>	<input checked="" type="checkbox"/>	<input type="checkbox"/>	<input type="checkbox"/>
Sabiedriskā transporta pieejamība-	<input type="checkbox"/>	<input type="checkbox"/>	<input checked="" type="checkbox"/>	<input type="checkbox"/>	<input type="checkbox"/>
Atpūtas vietu pieejamība-	<input type="checkbox"/>	<input type="checkbox"/>	<input checked="" type="checkbox"/>	<input type="checkbox"/>	<input type="checkbox"/>
Labiekārtojuma atbilstība-	<input type="checkbox"/>	<input type="checkbox"/>	<input checked="" type="checkbox"/>	<input type="checkbox"/>	<input type="checkbox"/>
Tuvāko īpašumu atbilstība apskatāma īpašuma tipam-	<input type="checkbox"/>	<input type="checkbox"/>	<input checked="" type="checkbox"/>	<input type="checkbox"/>	<input type="checkbox"/>
Kaitīgo apstākļu iedarbība (maza=teicams)-	<input type="checkbox"/>	<input type="checkbox"/>	<input checked="" type="checkbox"/>	<input type="checkbox"/>	<input type="checkbox"/>
Drošība-	<input type="checkbox"/>	<input type="checkbox"/>	<input checked="" type="checkbox"/>	<input type="checkbox"/>	<input type="checkbox"/>
Īpašumu izskats-	<input type="checkbox"/>	<input type="checkbox"/>	<input checked="" type="checkbox"/>	<input type="checkbox"/>	<input type="checkbox"/>
Tirgus pievilcība-	<input type="checkbox"/>	<input type="checkbox"/>	<input checked="" type="checkbox"/>	<input type="checkbox"/>	<input type="checkbox"/>

Kopumā vērtēšanas Objekta novietojums Aizputes pilsētā uzskatāms par apmierinošu.

4.2 Zemes vienības ar kadastra apzīmējumu 6405 003 0113 apraksts

Vērtēšanas Objekts ir zemes vienība ar kopējo platību 1193 m² un kadastra apzīmējumu 6405 003 0113.

4.2.1 Zemes vienības pieejamība, uzlabojumi pie zemes vienības, autotransporta un gājēju plūsmas gar zemes gabalu

Piebraukšana zemes vienībai no Kastaņu alejas puses, kas klāta ar apmierinošas kvalitātes asfaltbetona ceļu segumu. Autotransporta plūsma un gājēju kustība gar vērtējamo Objektu nav intensīva. Kopumā piebraukšana zemes vienībai ar personīgo autotransportu ir ērta un juridiski pamatota.

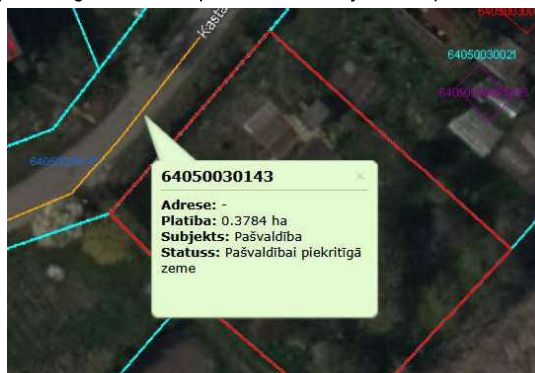

Pie zemes vienības ielas malā atrodas:

Gājēju ietve-	ir	<input type="checkbox"/>	nav	<input checked="" type="checkbox"/>
Zālāja josla-	ir	<input type="checkbox"/>	nav	<input checked="" type="checkbox"/>
Lapu koku stādījumu rinda-	ir	<input type="checkbox"/>	nav	<input checked="" type="checkbox"/>
Ielas apgaismojums-	ir	<input type="checkbox"/>	nav	<input checked="" type="checkbox"/>

4.2.2 Zemes vienības konfigurācija un reljefs

Zemes vienībai plānā ir taisnstūra forma, ar līdzenu reljefu. Zemes vienības konfigurācija un reljefs ir piemērots vienas ģimenes dzīvojamās mājas celtniecībai un uzturēšanai.

4.2.3 Zemes vienības uzlabojumi

Visu zemes gabalu aizņem dabīgs zālājs un krūmu audze. Zemes gabalā nav ierīkots iebraukšanas ceļš. Vērtējamais nekustamais īpašums no blakus zemes gabaliem nav norobežots.

4.2.4 Inženierkomunikāciju raksturojums (pēc VZD datiem)

Nosaukums	Centralizētie tīkli	Vietējie tīkli
Elektroapgāde	-	-
Siltumapgāde	-	-
Ūdensapgāde	-	-
Kanalizācija	-	-
Gāzes apgāde	-	-
Citas izbūves/tīkli	-	-

6. PIELIKUMI

Nodalījuma noraksts

Kurzemes rajona tiesa

Aizputes pilsētas zemesgrāmatas nodalījums Nr. 100000577186

Kadastra numurs: 64050030113

Kastaņu aleja 3, Aizpute, Dienvidkurzemes nov.

I daļas 1. iedaļa Nekustams īpašums, servitūti un reālīstas, pievienotie zemes gabali	Domājamā daļa	Platība, lielums
1.1. Zemes vienība (kadastra apzīmējums 64050030113). <i>Zurn. Nr. 300004584732, lēmums 17.04.2018., tiesnese Anželika Drekslere</i>		1193 m ²
II daļas 1. iedaļa Nekustama īpašuma īpašnieks, īpašumtiesību pamats	Domājamā daļa	Summa
1.1. Īpašnieks: Aizputes novada pašvaldība, reģistrācijas kods 90000031743.	1	
1.2. Pamats: 2018. gada 11. aprīļa Aizputes novada domes uzziņa par nekustamo īpašumu Nr. 2.1.16/IZZ-114, 2018. gada 11. aprīļa Aizputes novada domes nostiprinājuma lūgums. <i>Zurn. Nr. 300004584732, lēmums 17.04.2018., tiesnese Anželika Drekslere</i>		
2.1. Persona: Aizputes novada pašvaldība, reģistrācijas numurs 90000031743. Īpašuma tiesība izbeigusies.	0	
2.2. Īpašnieks: Dienvidkurzemes novada pašvaldība, reģistrācijas numurs 90000058625.	1	
2.3. Pamats: Dienvidkurzemes novada pašvaldības 2022. gada 5. jūlija nostiprinājuma lūgums, Administratīvo teritoriju un apdzīvoto vietu likuma pārejas noteikumu 6., 41. punkts. <i>Zurn. Nr. 300005667200, lēmums 16.08.2022., tiesnese Odeta Turka</i>		
III daļas 1. iedaļa Lietu tiesības, kas apgrūtina nekustamu īpašumu		Platība, lielums
1.1. Atzīme - vides un dabas resursu ķīmiskās aizsargjoslas teritorija ap pazemes ūdens ņemšanas vietu. <i>Dzēsts Saisīts ar ierakstu: III daļas 2. iedaļa 1.1 (300005667200)</i>		0.1193 ha
1.2. Atzīme - būvniecības ierobežojumu teritorija, kas noteikta teritorijas attīstības plānošanas dokumentā. <i>Dzēsts Saisīts ar ierakstu: III daļas 2. iedaļa 1.1 (300005667200)</i>		0.1193 ha
1.3. Pamats: 2018. gada 11. aprīļa Aizputes novada domes uzziņa par nekustamo īpašumu Nr. 2.1.16/IZZ-114. <i>Zurn. Nr. 300004584732, lēmums 17.04.2018., tiesnese Anželika Drekslere Dzēsts Saisīts ar ierakstu: III daļas 2. iedaļa 1.1 (300005667200)</i>		
III daļas 2. iedaļa Pārgrozījumi pirmās iedaļas ierakstos, šo ierakstu un to pārgrozījumu dzēsumi		Platība, lielums
1.1. Dzēsti 1. iedaļas ieraksti Nr. 1.1, 1.2, 1.3 (žurnāla Nr. 300004584732, 11.04.2018.). Pamats: Zemesgrāmatu likuma pārejas noteikumu 19. punkts. <i>Zurn. Nr. 300005667200, lēmums 16.08.2022., tiesnese Odeta Turka</i>		

Citu ierakstu daļās un iedaļās nav.

LATVIJAS REPUBLIKA

APGRŪTINĀJUMU PLĀNS

Uz 3 caurauklotām un aizzīmogatām lapām

Zemes vienības kadastra apzīmējums: 6405 003 0113

Adrese: Kastaņu aleja 3, Aizpute, Aizputes novads

Apgrūtinājumu saraksts:

1.	7311090900 - vides un dabas resursu ķīmiskās aizsargjoslas teritorija ap pazemes ūdens ņemšanas vietu - 0.1193 ha
2.	7313090100 - būvniecības ierobežojumu teritorija, kas noteikta teritorijas attīstības plānošanas dokumentā - 0.1193 ha

Apgrūtinājumu plāns izgatavots: 2016.gada 16.jūnijā

Plāna mērogs 1: 500

Zemes vienības platība: 0.1193 ha

Valsts zemes dienests
Kurzemes reģionālās nodalnes
Liepājas biroja
vecākā kadastra inženieru
A. Pudžēna



Saskaņoja: Aizputes novada domes nekustamā īpašuma speciāliste	Paraksts 	Dzintra Zveja	20.06.2016
SIA "Metrum" Liepājas biroja vadītāja		Inese Herbsta	17.06.2016.
Ierosinātājs ir informēts par kadastrālās uzmērīšanas laikā veiktajām darbībām, to rezultātiem.		Aizputes novada pašvaldības priekšsēdētājs Aivars Šilis	20.06.2016

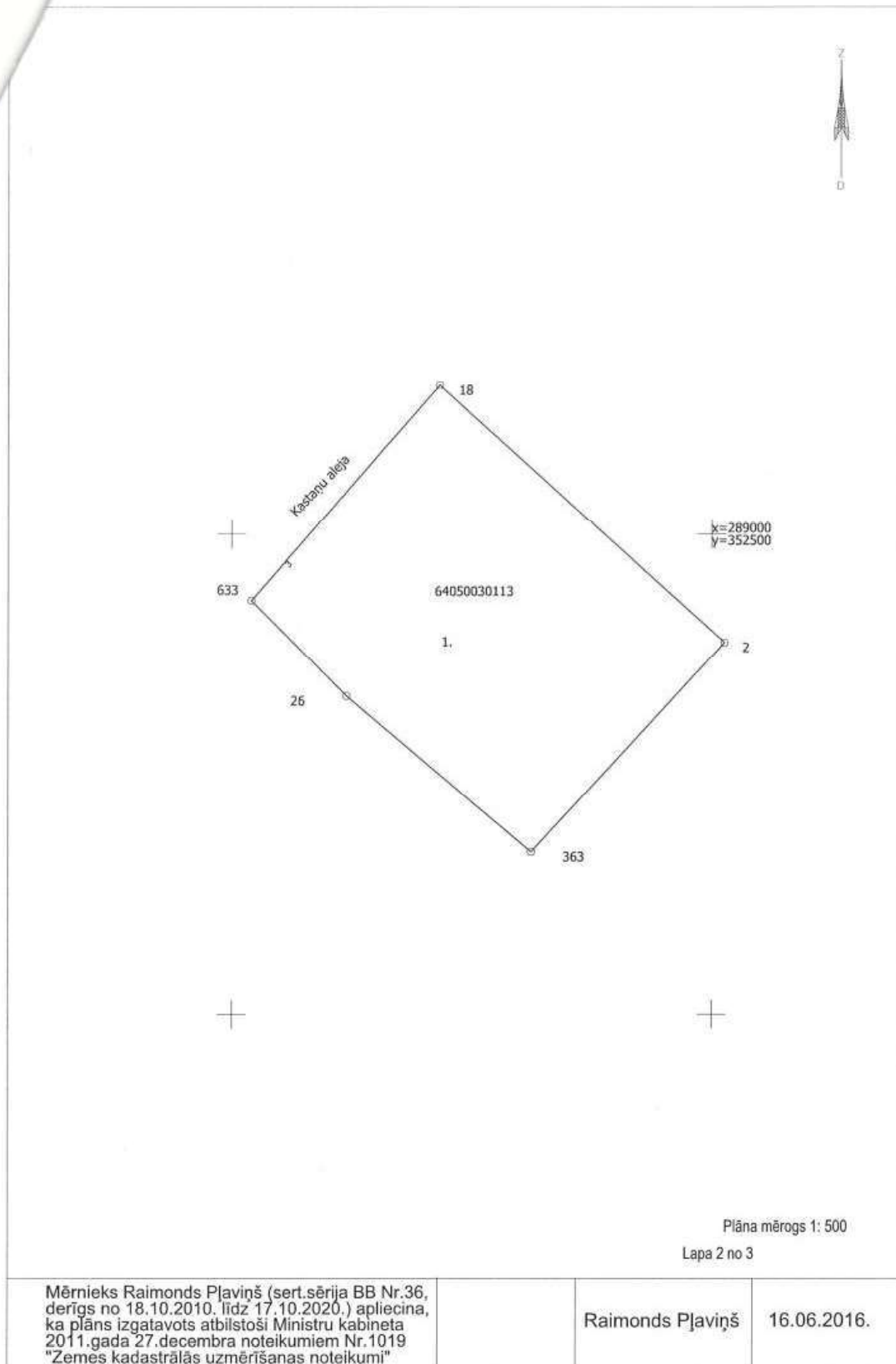

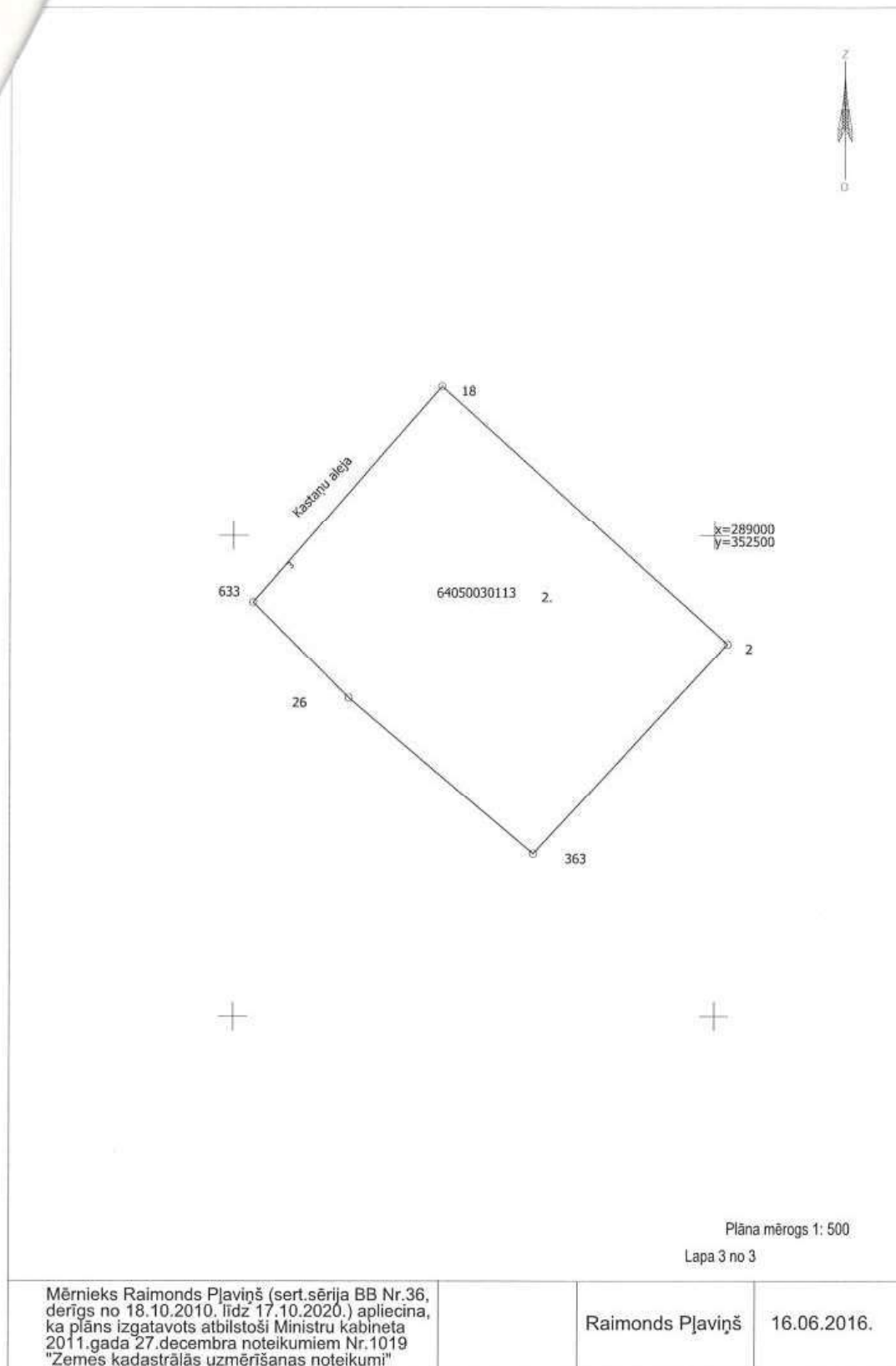



Informatīvā izdruka no Kadastra informācijas sistēmas teksta datiem

Valsts zemes dienests

Īpašums

Kadastra numurs	Nosaukums	Platība	Zemesgrāmatas nodaļuma numurs	Zemesgrāmatas apakšnodaļuma numurs	Administratīvā teritorija
64050030113	-	0.1193 ha	100000577186	-	Aizpute, Dienvidkurzemes novads

Kadastrālās vērtības

Vērtības veids	Vērtība (EUR)	Vērtības noteikšanas datums	Piezīmes
Fiskālā kadastrālā vērtība	1193	23.12.2025	Kadastrālo vērtību bāze ar atskaiti uz 2012.gadu un 2013.gadu
Universālā kadastrālā vērtība	1909	02.10.2025	Kadastrālo vērtību bāze ar atskaiti uz 2022.gadu (piemērots KV samazinošais koef. 0.8)
Fiskālais īpašuma novērtējums Kadastrā	1193	23.12.2025	Kadastrālo vērtību bāze ar atskaiti uz 2012.gadu un 2013.gadu . Kadastrālās vērtības un nekustamā īpašuma sastāvā esošās mežaudzes vērtības summa
Universālais īpašuma novērtējums Kadastrā	1909	02.10.2025	Kadastrālo vērtību bāze ar atskaiti uz 2022.gadu (piemērots KV samazinošais koef. 0.8) . Kadastrālās vērtības un nekustamā īpašuma sastāvā esošās mežaudzes vērtības summa

Īpašuma sastāvs

Zemes vienības

Kadastra apzīmējums	Dzīvokļu īpašumos nesadalītās domājamās daļas	Adrese
64050030113	1/1	Kašapu aleja 3, Aizpute, Dienvidkurzemes nov., LV-3456

Nekustamā īpašuma objekta platība:	0.1193
Nekustamā īpašuma objekta platības mērvienība:	ha
Statuss:	nekustamais īpašums
Vidējais LIZ kvalitātes novērtējums ballēs:	-

Kadastrālās vērtības

Vērtības veids	Vērtība (EUR)	Vērtības noteikšanas datums	Piezīmes
Fiskālā kadastrālā vērtība	1193	22.12.2025	Kadastrālo vērtību bāze ar atskaiti uz 2012.gadu un 2013.gadu
Universālā kadastrālā vērtība	1909	02.10.2025	Kadastrālo vērtību bāze ar atskaiti uz 2022.gadu (piemērots KV samazinošais koef. 0.8)

Zemes vienības platības sadalījums pa lietošanas veidiem

Platība:	0.1193
Platības mērvienība:	ha
Lauksaimniecībā izmantojamās zemes platība:	0.0000

t.sk. Aramzemes platība:	0.0000
t.sk. Augļu dārzu platība:	0.0000
t.sk. Pļavu platība:	0.0000
t.sk. Ganību platība:	0.0000
no tām meliorētā lauksaimniecībā izmantojamā zeme:	0.0000
Mežu platība:	0.0000
t.sk. Jaunaudzes platība:	0.0000
Krūmāju platība:	0.0000
Purvu platība:	0.0000
Ūdens objektu zeme:	0.0000
t.sk. Zeme zem ūdeņiem:	0.0000
t.sk. Zeme zem zivju dīķiem:	0.0000
Zemes zem ēkām platība:	0.0000
Zemes zem ceļiem platība:	0.0000
Pārējās zemes platība:	0.1193

Lietošanas mērķi

Mērķis	Kods	Platība	Platības mērvienība
Mazstāvu dzīvojamās apbūves teritorija	DzM	0.1193	ha

Aprūtinājumi

Nr.	Reģistrācijas datums	Tips	Apraksts	Platība	Mērv.
-	01.02.2025	7312070202	navigācijas tehniskā līdzekļa aviācijas gaisa kuģu lidojumu drošības nodrošināšanai tālās ietekmes zona	0.1193	ha

Mērniecība

Mērniecības metode	Mērnieks	Uzmērīšanas datums
uzmērīts LKS-92TM	Raimonds Pļaviņš	02.05.2016

Īpašnieki

Personas kods / reģ. nr.	Vārds, uzvārds / Nosaukums	Domājamās daļas	Personas statuss	Īpašuma kad. nr. / būves kad. apz.	Adrese
90000058625	Dienvidkurzemes novada pašvaldība	1/1	pašvaldība	64050030113	Lielā iela 76, Grobiņa, Dienvidkurzemes nov., LV-3430

Zemesgrāmata

Nosaukums	Lēmuma datums	Lēmuma pamatojums
Aizputes pilsētas zemesgrāmata	16.08.2022	-
Aizputes pilsētas zemesgrāmata	17.04.2018	-

Dokumenti

Dokumenta veids	Izdošanas datums	Izdošanas nr.	Izdevējstāde
Lēmums par zemes lietošanas mērķa noteikšanu vai izmaiņšanu	30.09.2025	495	Dienvidkurzemes novada Būvvalde
Lēmums par zemes lietošanas mērķa noteikšanu vai izmaiņšanu	28.08.2019	517	Aizputes novada dome
Situācijas plāns	16.06.2016	-	Sertificēts mērnieks Raimonds Pļaviņš (sert.Nr. BB-36)

Ekrānizdruka

https://www.kadastrs.lv/report/print_preview#

Zemes robežu plāns mērogā 1:500	16.06.2016	-	Sertificēts mērnieks Raimonds Pļaviņš (sert.Nr. BB-36)
Apgrūtinājumu plāns	16.06.2016	-	Sertificēts mērnieks Raimonds Pļaviņš (sert.Nr. BB-36)
Robežas noteikšanas akts	02.05.2016	-	Sertificēts mērnieks Raimonds Pļaviņš (sert.Nr. BB-36)
Robežas apsekošanas akts	02.05.2016	-	Sertificēts mērnieks Raimonds Pļaviņš (sert.Nr. BB-36)
Iesniegums par kadastra objekta reģistrāciju vai datu aktualizāciju	07.04.2016	-	Aizputes novada dome
Pašvaldības lēmums par zemes piekritību pašvaldībai	30.05.2012	8	Aizputes novada dome
Lēmums par zemes lietošanas mērķa noteikšanu vai izmaiņšanu	22.12.2010	465	Aizputes novada dome
Akts par zemes vienības iekļaušanu rezerves zemes fondā	31.08.2010	15-22R-K/110	LR VZD Kurzemes reģionālā nodaļa
Lēmums par adreses noteikšanu vai maiņu	26.02.2003	37	Aizputes pilsētas dome

Šai informācijai ir tikai informatīvs raksturs un tai nav juridiska spēka.



Valsts zemes dienests

Kartes skata izdrukā



Šai izdrukai ir tikai informatīvs raksturs un tai nav juridiska spēka.

Autortiesības

Ortofotokarte mērogā 1:10 000 (Autors: © Latvijas Ģeotelpiskās informācijas aģentūra, 2016-2025)
Nekustamā īpašuma valsts kadastra informācijas sistēmas dati, 2026.gads
Valsts adresu reģistra informācijas sistēmas dati, 2026.gads



LATVIJAS
ĪPAŠUMU
VĒRTĒTĀJU
ASOCIĀCIJA

EN ISO/IEC 17024
53-290

LĪVA VĒRTĒTĀJU CERTIFIKĀCIJAS BIROJS

ĪPAŠUMU VĒRTĒTĀJA PROFESIONĀLĀS KVALIFIKĀCIJAS CERTIFIKĀTS

NR. *23*

Arnis Zeilis

vārds, uzvārds

150366-11084

personas kods

Nekustamā īpašuma vērtēšana

sertificējamā darbība

Darbība sertificēta no

1997. gada 3. decembra

datums

Sertifikāts piešķirts

2023. gada 17. maijā

datums

Sertifikāts derīgs līdz

2028. gada 16. maijam

datums



Dainis Tunsts

LĪVA Vērtētāju
sertifikācijas biroja
direktors

Izsniegts saskaņā ar Latvijas Republikas Ministru Kabineta 2014.gada 23.septembra noteikumiem Nr.559



CERTIFICATE OF RECOGNITION

THE EUROPEAN GROUP OF VALUERS' ASSOCIATIONS (TEGOVA)
and
LATVIJAS ĪPAŠUMU VĒRTĒTĀJU ASOCIĀCIJA (LĪVA)

certify that the person named below, having met all the requirements,
is admitted to use the title of Recognised European Valuer
and the designatory letters REV

Arnis Zeilis REV
Recognised European Valuer

Certificate Registration Number: REV-LV/LĪVA/2016/13
Issued on: 01/06/2011
Valid until: 31/05/2026

Validity of this certificate must be confirmed by the online register at www.tegoval.org

Krzysztof Grzesik
Chairman of the Board of Directors
TEGOVA

Vilis Ziemeļnieks
Chairman of the Board
LĪVA

Latvijas Īpašumu Vērtētāju Asociācija (LĪVA), Elizabetes street 85-7, LV-1060 Rīga, Latvia

